

Un entorno privilegiado



Desfiladero de Sobrón



Garoña



Medina de Pomar



Trespaderne



Frías



Oña

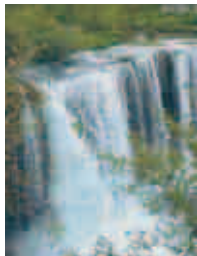

Pedrosa de Tobalina

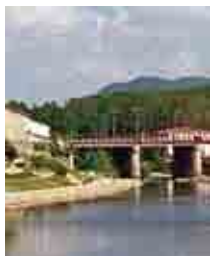

Miranda de Ebro

La central nuclear de Santa María de Garoña está enclavada en un entorno privilegiado, en el Valle de Tobalina y Las Merindades. En pocos kilómetros el visitante puede disfrutar del centro de interpretación arqueológica de la Horadada en Trespaderne, el Monasterio de San Salvador en Oña, las sinuosas curvas del desfiladero del Ebro en Sobrón, el castillo de Frías o los maravillosos paisajes de Herrán en los que cultura, tradición, naturaleza y arte se mezclan de forma natural y armónica.



AENOR



Gestión Ambiental

GA-1999/0003



Atención de visitas en el teléfono
947 34 94 00
ext. 221 y 490

Más información en
www.nuclenor.org

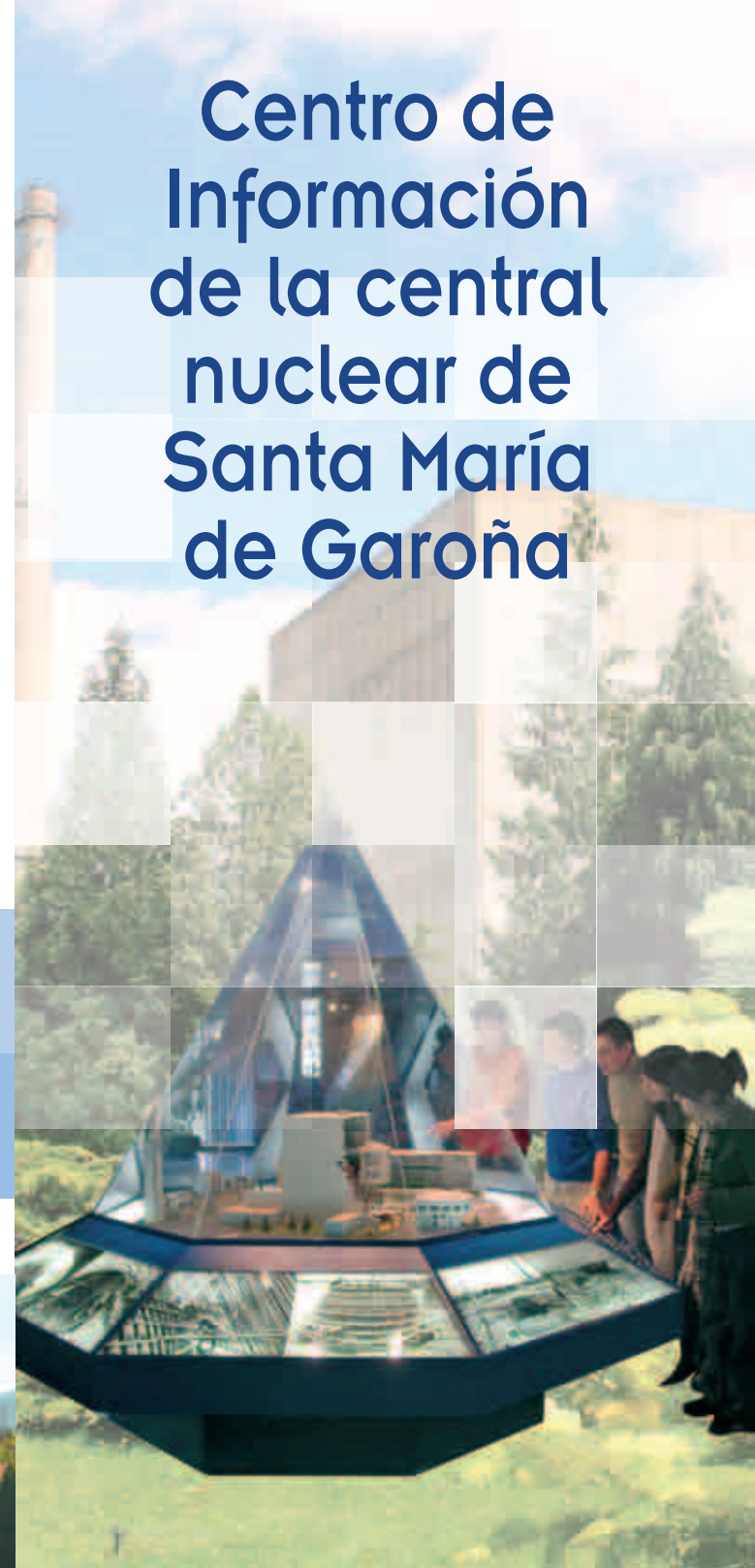



El Centro de Información

El objetivo del Centro de Información es dar a conocer el funcionamiento de la central nuclear de Santa María de Garoña, en un contexto donde también se abordan las distintas formas de producir electricidad, así como las necesidades energéticas de la sociedad.

Desde su puesta en marcha en mayo de 1992, el Centro de Información ha recibido a más de 250.000 visitantes procedentes de toda España e incluso de fuera de nuestras fronteras. De esta forma, se ha convertido en uno de los mayores receptores de turismo de la zona norte de Burgos.

¿Qué se puede ver?

Mediante un recorrido guiado y didáctico, el visitante se adentra en distintos aspectos de la realidad energética, haciendo especial hincapié en las diferentes formas de producción de electricidad.

La explicación comienza con las formas de energía, su transformación y el consumo energético del hombre en las actividades diarias, prestando atención a la relación entre consumo y bienestar.

Una proyección sobre la física nuclear, el ciclo del combustible y el funcionamiento de la central nuclear de Santa María de Garoña da paso a una explicación ilustrada e interactiva de cada uno de los principales componentes y sistemas que constituyen la instalación.



También se hace referencia a la importancia del respeto al medio ambiente y a los rigurosos controles y análisis diarios que realiza la central y su entorno. De hecho, AENOR ha renovado el certificado de Gestión Ambiental de Garoña, lo que supone el cumplimiento de la Norma ISO 14001 y el reconocimiento de que se respeta el medio natural a la vez que se cumple estrictamente la legislación vigente.

Para concluir la visita, los asistentes tienen la oportunidad de conectar en directo y en circuito cerrado de televisión con la sala de control de la propia planta eléctrica y ver lo que sucede en ella.

¿Quiénes pueden acudir?

Las puertas del Centro de Información de la central están abiertas para todos los estudiantes de ESO, Bachillerato, Formación Profesional y de cualquier rama universitaria así como asociaciones, colegios profesionales, instituciones y entidades sociales que deseen adentrarse en el mundo energético nuclear.

Las explicaciones se adaptan al nivel de cada grupo y se facilita la posibilidad de pedir charlas específicas sobre algún tema en particular.

El número máximo de visitantes por grupo es de 55 y se pueden hacer dos grupos por turno.

¿Cuánto dura la visita?

La visita tiene una duración aproximada de dos horas.

¿Qué horarios hay establecidos?

-Del 1 de octubre al 30 de mayo: de lunes a jueves entre las 10:00 y las 11:00 horas y por la tarde a las 15:00 horas. Los viernes se atiende sólo por la mañana.

-Del 1 de junio al 30 de septiembre: el horario de atención de visitas es de lunes a viernes entre las 10:00 y las 11:00 horas.

¿Cómo obtener más información?

Nuclenor, empresa propietaria de la central nuclear de Santa María de Garoña, dispone de la página web www.nuclenor.org donde se puede encontrar más detalles sobre el Centro de Información de la Central. Además, hay un número de teléfono donde solicitar información y hacer reservas: 947 34 94 00 ext . 221 y 490.

